

مركز محمد السادس لدعم القروض الصغرى التضامنية

Centre Mohammed VI de Soutien à la Microfinance Solidaire

Juin 2013

Tendance du secteur de la Micro finance



www.cm6-microfinance.ma

Evolution des indicateurs d'activité

Indicateurs	mars-12	juin-12	sept-12	déc-12	mars-13	juin-13	Unités
Effectif	5608	5927	5677	5738	5636	5 900	Employé
Siège	654	662	642	794	731	725	Employé
Terrain	4954	5265	5035	4944	4905	5 175	Employé
Clients actifs	793,633	794,297	804,187	808,112	809,084	818,252	x1000 Clients
Total Bilan	5 075 002,474	5 291 647,720	4 974 358,103	5 084 459,667	5 211 821,520	5 135 583,995	x1000 MAD
Dettes à court terme	500 570,315	513 656,789	298 650,223	261 750,349	377 963,481	475 728,100	x1000 MAD
Dettes MLT	2 196 021,827	2 941 933,668	2 861 529,954	3 041 170,433	3 041 221,325	2 845 179,360	x1000 MAD
Encours	4 552 866,542	4 600 152,212	4 605 055,107	4 601 858,209	4 667 631,143	4 812 314,783	x1000 MAD
PAR > 30j	192 828,330	220 139,177	266 040,994	261 417,167	283 194,042	303 262,833	x1000 MAD
PAR > 90j	157 374,269	187 713,042	227 449,702	227 438,338	232 968,154	264 053,363	x1000 MAD
PAR > 180j	109 713,077	135 192,399	173 368,935	173 340,999	183 840,546	210 219,217	x1000 MAD
Montant Radié	3 761,237	2 821,045	6 250,428	70 099,500	1 017,373	4 836,520	x1000 MAD

Encours de la dette et Productivité

Clients par employé	142	134	142	141	144	139	Clients
Encours par employé	811 852,09	776 135,01	811 177,58	801 996,90	828 181,54	815 646,57	MAD
Clients par Agent	160	151	160	163	165	158	Clients
Encours par Agent	919 028,37	873 723,12	914 608,76	930 796,56	951 606,76	929 915,90	MAD
Encours par Client	5 736,74	5 791,48	5 726,35	5 694,58	5 769,03	5 881,21	MAD

Tendances du secteur de la microfinance au Maroc —juin 2013-

Portefeuille à Risque (PAR) & Radiations (En milliers MAD)

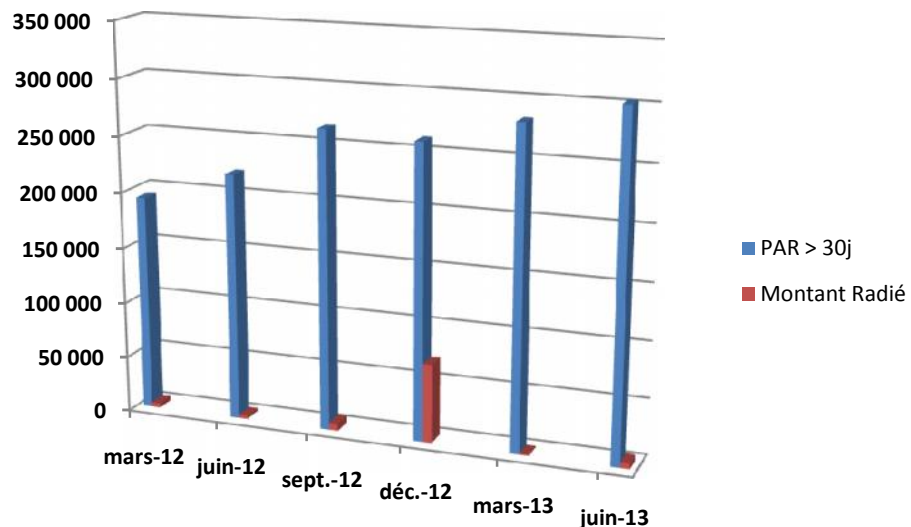

Indicateurs	Mars.-12	Juin.-12	Déc.-12	Mars.-13	Juin-13
% Taux PAR30	4,24	4,79	5,68	6.07	6.30
% Taux PAR90	3,46	4,08	4,94	4.99	5.49
% Taux PAR180	2,41	2,94	3,77	3.94	4.37
% Radiation	0,08	0,06	1,52	0.04	0.10

Evolution et répartition des effectifs du secteur

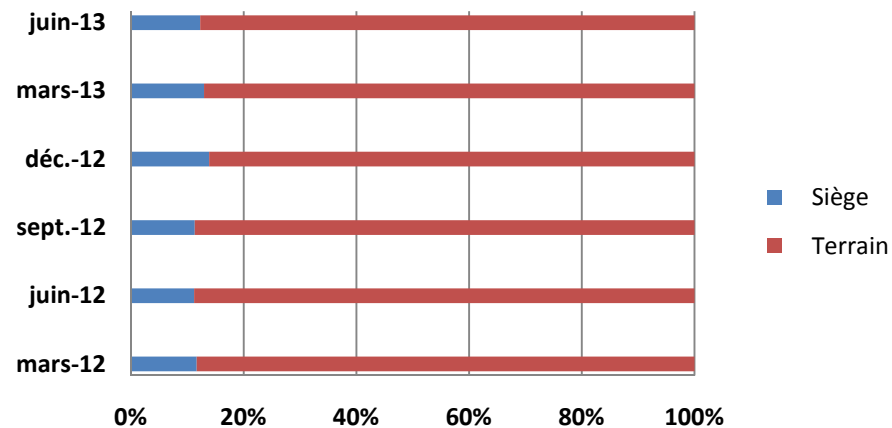
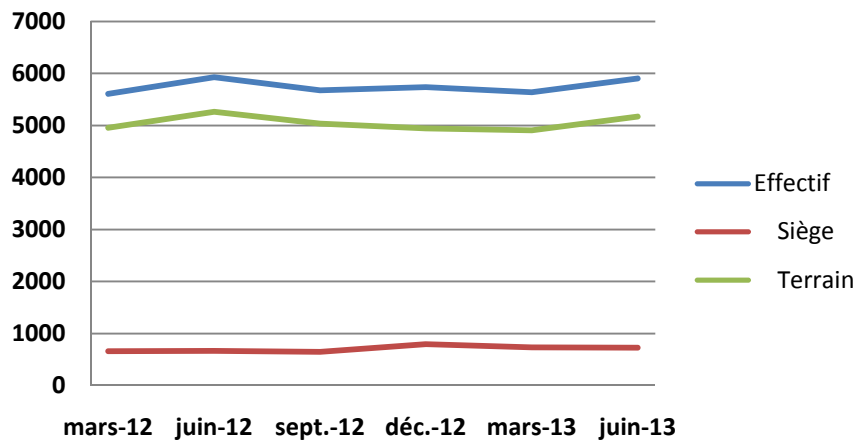

Tendances du secteur de la microfinance au Maroc -Juin 2013-

Evolution du Nombre de Clients Actifs

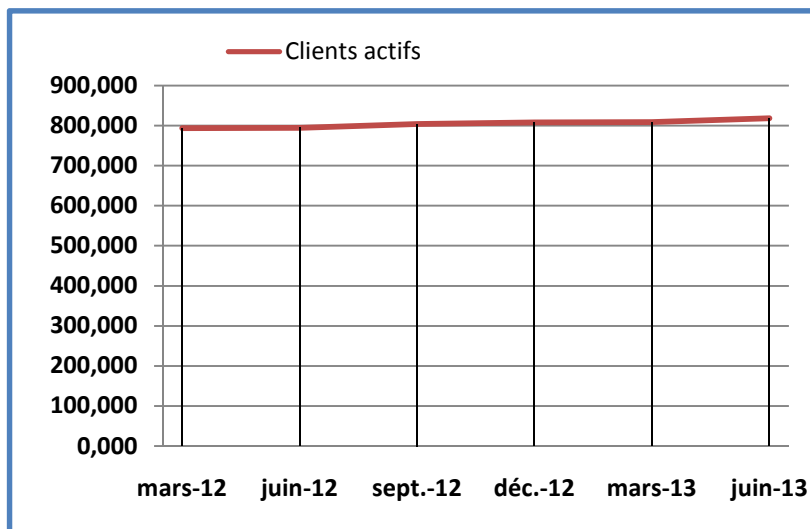

Evolution des encours & du total Bilan (En milliers MAD)

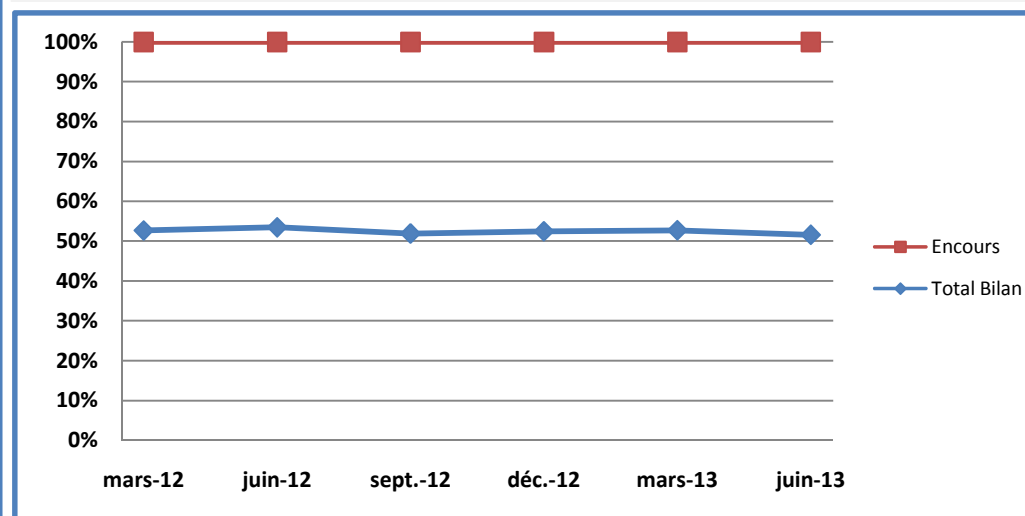

Principales tendances constatées à fin Juin 2013

- ✓ Confirmation de la reprise de l'activité au niveau du nombre de clients actifs.
- ✓ une légère augmentation de l'encours qui confirme la tendance de reprise.
- ✓ Le taux du PAR30j affiche une augmentation de 0.23 point, en se situant à 6.30% à fin Juin 2013.
- ✓ Un renforcement de l'effectif du personnel avec le recrutement de 264 agents.
- ✓ Une augmentation sensible au niveau des montants radiés avec une enveloppe de 3.819.147,00 MAD

Tendances du secteur de la microfinance au Maroc —Juin 2013—