

مركز محمد السادس لدعم القروض الصغرى التضامنية

Centre Mohammed VI de Soutien à la Microfinance Solidaire

Septembre 2013

# Tendance du secteur de la Micro finance



[www.cm6-microfinance.ma](http://www.cm6-microfinance.ma)

## Evolution des indicateurs d'activité

| Indicateurs          | juin-12       | sept-12       | déc-12        | mars-13       | juin-13       | sept-13       | Unités        |
|----------------------|---------------|---------------|---------------|---------------|---------------|---------------|---------------|
| Effectif             | 5927          | 5677          | 5738          | 5636          | 5 868         | 6 040         | Employé       |
| Siège                | 662           | 642           | 794           | 731           | 726           | 741           | Employé       |
| Terrain              | 5265          | 5035          | 4944          | 4905          | 5 142         | 5 299         | Employé       |
| Clients actifs       | 794,297       | 804,187       | 808,112       | 809,084       | 814,346       | 828,537       | x1000 Clients |
| Total Bilan          | 5 291 647,720 | 4 974 358,103 | 5 084 459,667 | 5 211 821,520 | 5 033 514,387 | 5 187 562,932 | x1000 MAD     |
| Dettes à court terme | 513 656,789   | 298 650,223   | 261 750,349   | 377 963,481   | 303 658,851   | 445 856,406   | x1000 MAD     |
| Dettes MLT           | 2 941 933,668 | 2 861 529,954 | 3 041 170,433 | 3 041 221,325 | 2 972 299,816 | 2 877 357,537 | x1000 MAD     |
| Encours              | 4 600 152,212 | 4 605 055,107 | 4 601 858,209 | 4 667 631,143 | 4 765 112,652 | 4 715 144,982 | x1000 MAD     |
| PAR > 30j            | 220 139,177   | 266 040,994   | 261 417,167   | 283 194,042   | 297 249,969   | 337 406,996   | x1000 MAD     |
| PAR > 90j            | 187 713,042   | 227 449,702   | 227 438,338   | 232 968,154   | 251 440,732   | 289 135,728   | x1000 MAD     |
| PAR > 180j           | 135 192,399   | 173 368,935   | 173 340,999   | 183 840,546   | 197 263,293   | 236 135,605   | x1000 MAD     |
| Montant Radié        | 2 821,045     | 6 250,428     | 70 099,500    | 1 017,373     | 4 836,520     | 6 990,761     | x1000 MAD     |
| Autres actifs        | 691 495,508   | 369 302,996   | 482 601,458   | 544 190,377   | 268 401,734   | 472 417,950   | x1000 MAD     |

## Encours de la dette et Productivité

|                     |            |            |            |            |            |            |         |
|---------------------|------------|------------|------------|------------|------------|------------|---------|
| Clients par employé | 134        | 142        | 141        | 144        | 139        | 137        | Clients |
| Encours par employé | 776 135,01 | 811 177,58 | 801 996,90 | 828 181,54 | 812 050,55 | 780 653,14 | MAD     |
| Clients par Agent   | 151        | 160        | 163        | 165        | 158        | 156        | Clients |
| Encours par Agent   | 873 723,12 | 914 608,76 | 930 796,56 | 951 606,76 | 926 704,13 | 889 817,89 | MAD     |
| Encours par Client  | 5 791,48   | 5 726,35   | 5 694,58   | 5 769,03   | 5 851,46   | 5 690,93   | MAD     |

Tendances du secteur de la microfinance au Maroc –Septembre 2013-

## Portefeuille à Risque (PAR) & Radiations (En milliers MAD)

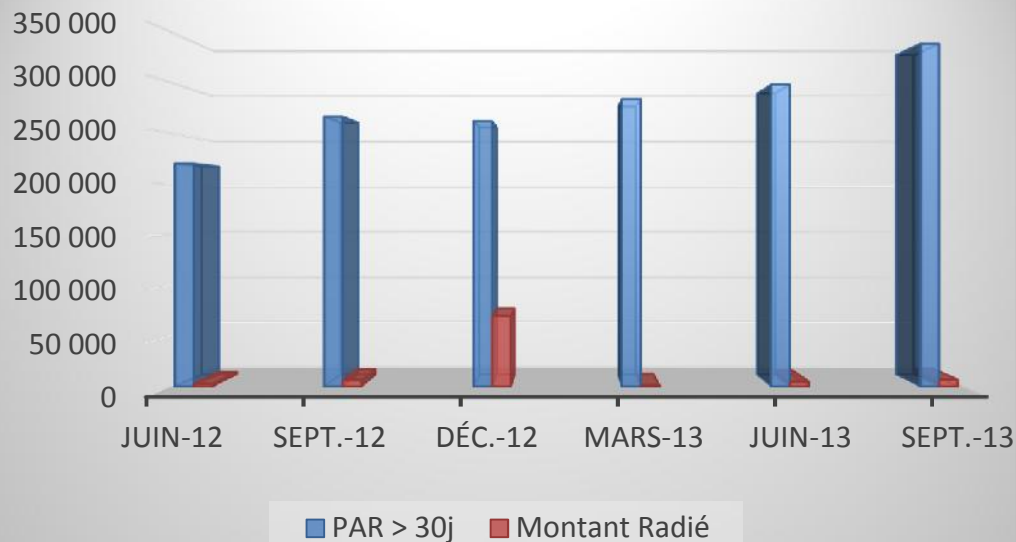

| Indicateurs   | Juin.-12 | Déc.-12 | Mars.-13 | Juin-13 | Sept-13 |
|---------------|----------|---------|----------|---------|---------|
| % Taux PAR30  | 4,79     | 5,68    | 6,07     | 6,30    | 7,16    |
| % Taux PAR90  | 4,08     | 4,94    | 4,99     | 5,49    | 6,13    |
| % Taux PAR180 | 2,94     | 3,77    | 3,94     | 4,37    | 5,01    |
| % Radiation   | 0,06     | 1,52    | 0,04     | 0,10    | 0,15    |

## Evolution et répartition des effectifs du secteur

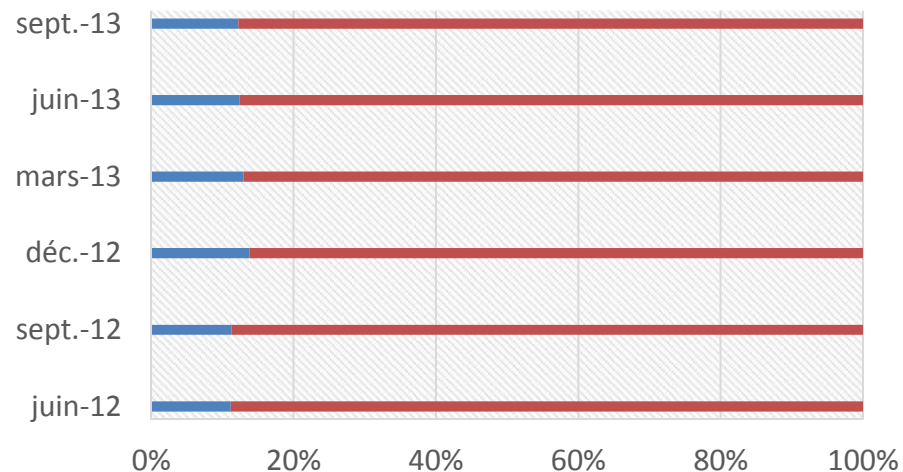
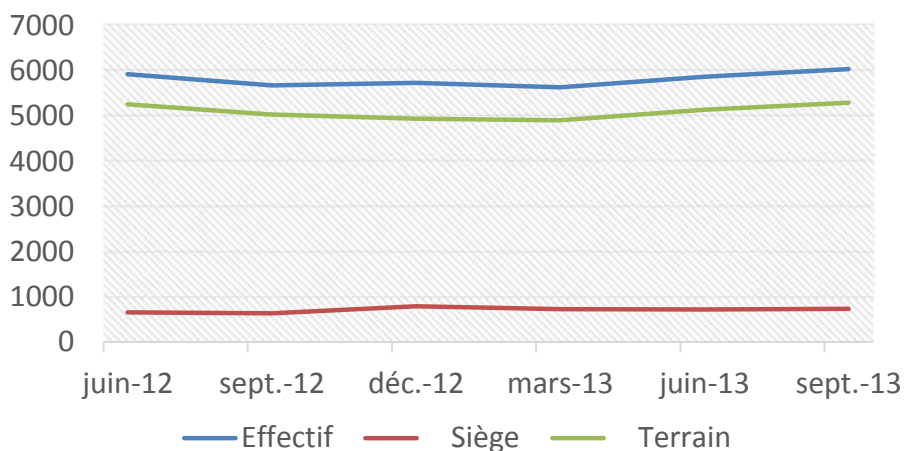

**Tendances du secteur de la microfinance au Maroc -Septembre 2013-**

## Evolution du Nombre de Clients Actifs

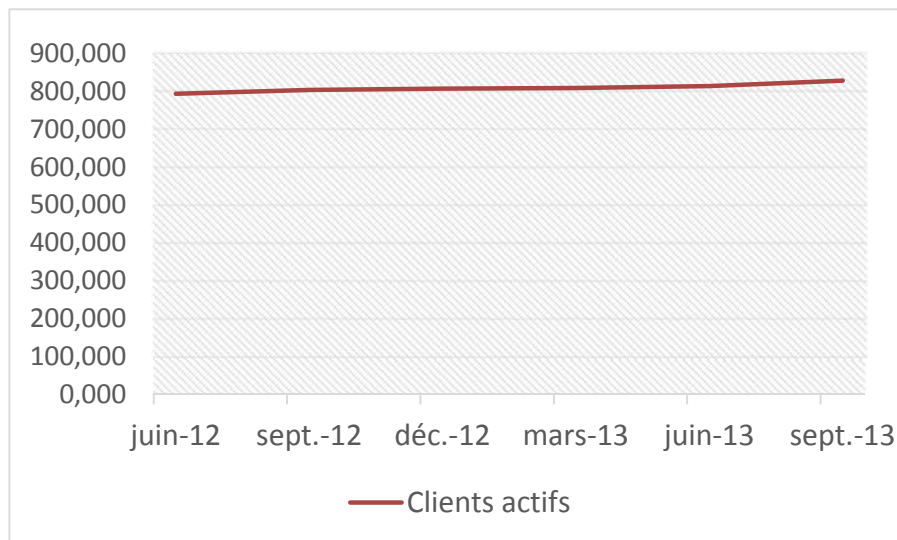

## Evolution des encours & du total Bilan (En milliers MAD)

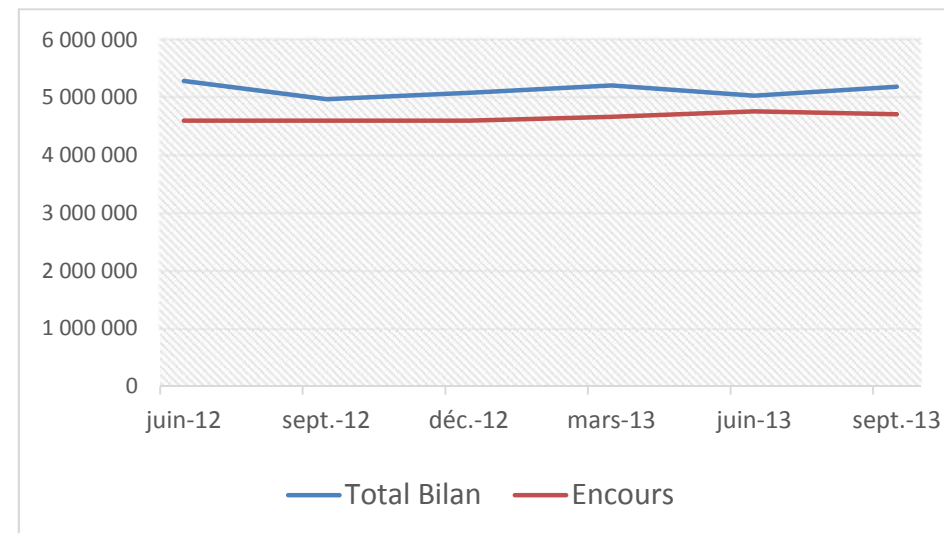

## Principales tendances constatées à fin Septembre 2013

- ✓ Confirmation de la reprise de l'activité au niveau du nombre de clients actifs.
- ✓ une légère diminution au niveau de l'encours de - 49 967.670,00 MAD
- ✓ Le taux du PAR30j affiche une augmentation de 0.86 point, en se situant à 7,16% à fin Septembre 2013.
- ✓ Un renforcement de l'effectif du personnel avec le recrutement de 172 agents.
- ✓ Une augmentation sensible au niveau des montants radiés avec une enveloppe de 2 154.241,00 MAD

**Tendances du secteur de la microfinance au Maroc —Septembre 2013—**