

مركز محمد السادس لدعم القروض الصغرى التضامنية

Centre Mohammed VI de Soutien à la Microfinance Solidaire

Tendance du Secteur de la Microfinance



Septembre 2012

www.cm6-microfinance.ma

Synthèse des principales tendances constatées à fin Septembre 2012

Une amélioration des principaux indicateurs de performance est à constater pendant le troisième trimestre 2012 et depuis le début de l'exercice :

- **Encours global :**

A fin Septembre 2012, L'encours sectoriel a enregistré une légère augmentation d'environ 0,6% depuis le début d'année. Comparé à la même période de l'année précédente, l'indicateur affiche une baisse de 1,36%; toutefois, la partie des encours relative aux radiations affiche une baisse de 95% pendant la même période.

- **Portefeuille clients :**

Le nombre des clients actifs affiche une légère hausse de plus de 1% par rapport à la même période en 2011 et une augmentation de 0,8% pendant les trois premiers trimestres 2012.

- **Evolution du PAR (Portefeuille à risque) :**

Le secteur à fin Septembre 2012 affiche un PAR30 d'environ 5,78% contre 6,18% à la même période de l'année précédente et 3,98% à fin Décembre 2011.

Evolution des indicateurs d'activité

Indicateurs	Juin-11	Sept-11	Déc.-11	Mars-12	juin-12	Sept-12
Effectif	5596	5577	5548	5608	5927	5677
Siège	706	749	726	654	662	642
Terrain	4890	4828	4816	4954	5265	5035
Clients actifs	793,245	795,860	797,700	793,633	794,297	804,187
Encours	4 715 893,022	4 668 544,681	4 577 880,185	4 552 866,542	4 600 152,212	4 605 055,107
PAR > 30j	304 278,010	288 574,095	182 065,651	192 828,330	220 139,177	266 040,994
PAR > 90j	193 898,079	218 129,395	149 661,720	157 374,269	187 713,042	227 449,702
PAR > 180j	128 154,641	135 253,997	88 678,282	109 713,077	135 192,399	173 368,935
Total Bilan	5 459 208,435	5 397 862,372	5 257 078,114	5 075 002,474	5 291 647,720	4 974 358,103
Dettes à court terme	463 821,942	428 693,978	552 559,175	500 570,315	513 656,789	298 650,223
Dettes MLT	3 469 492,675	3 190 664,192	3 288 047,830	2 196 021,827	2 941 933,668	2 861 529,954
Montant Radié	105 245,230	118 215,230	228 679,342	3 761,237	2 821,05	6 250,428

Encours de la dette et Productivité

	Juin-11	Sept-11	Déc.-11	Mars-12	juin-12	Sept-12
Clients par employé	142	143	144	142	134	142
Encours par employé	842 725,70	837 106,81	825 140,62	811 852,09	776 135,01	811 177,58
Clients par Agent	162	165	166	160	151	160
Encours par Agent	964 395,30	966 972,80	950 556,52	919 028,37	873 723,12	914 608,76
Encours par Client	5 945,06	5 866,04	5 738,85	5 736,74	5 791,48	5 726,35

Tendance du secteur de la micro finance au Maroc

Evolution du Nombre de Clients Actifs

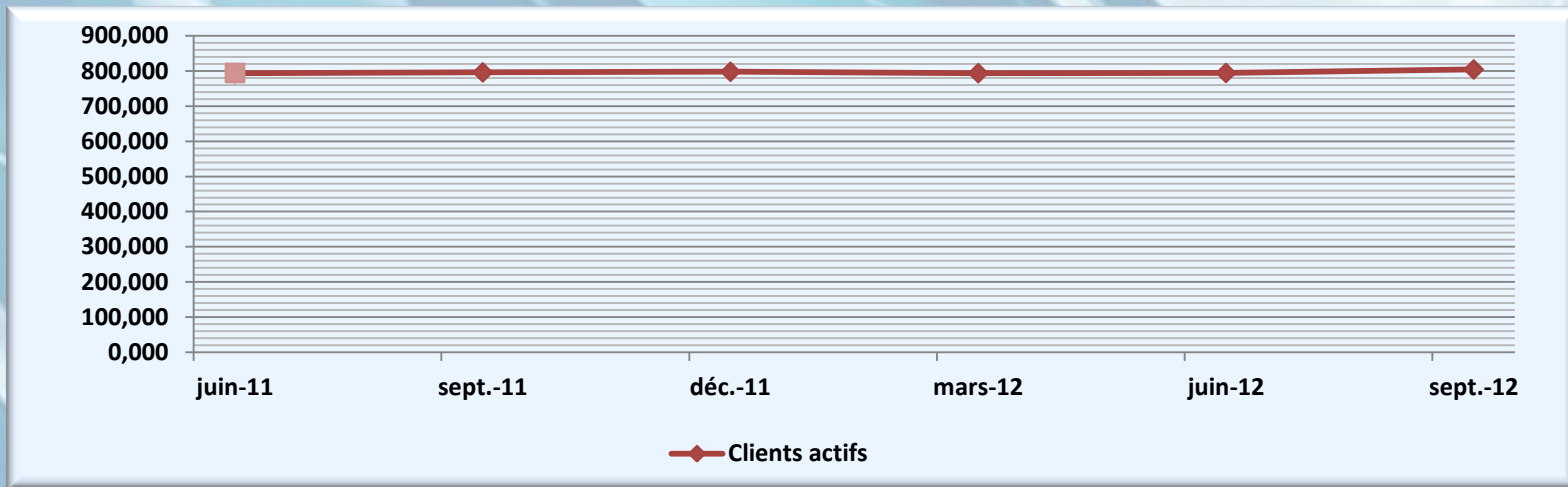

Evolution des encours & du total Bilan (En milliers MAD)

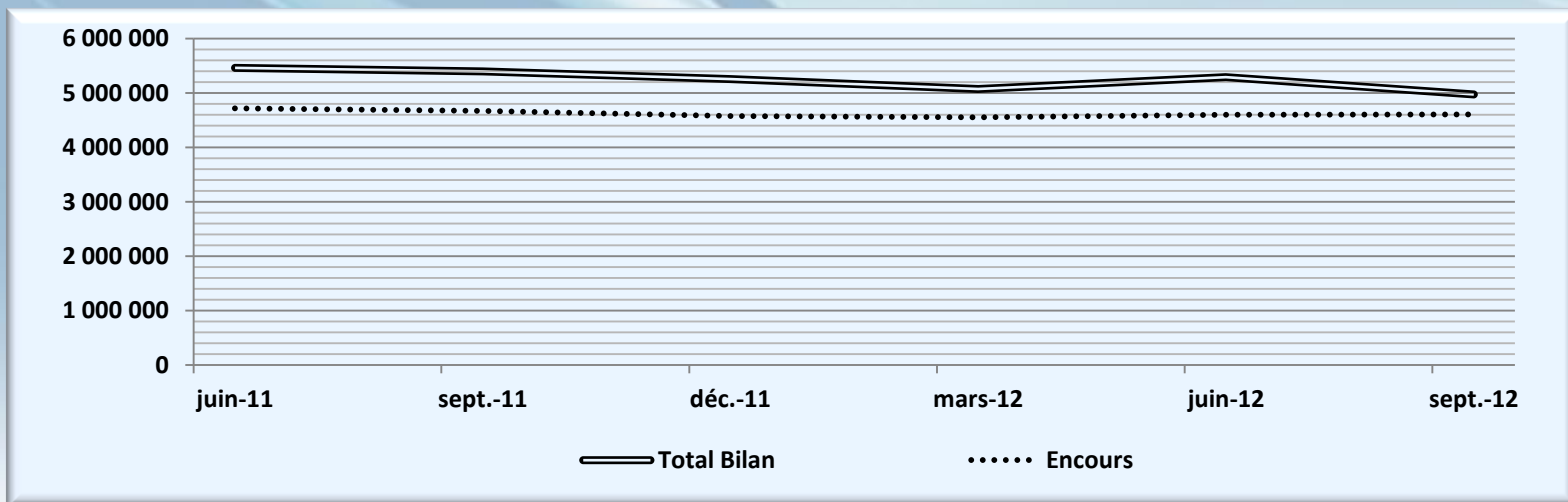

Tendance du secteur de la micro finance au Maroc

Portefeuille à Risque (PAR) & Radiations (En milliers MAD)

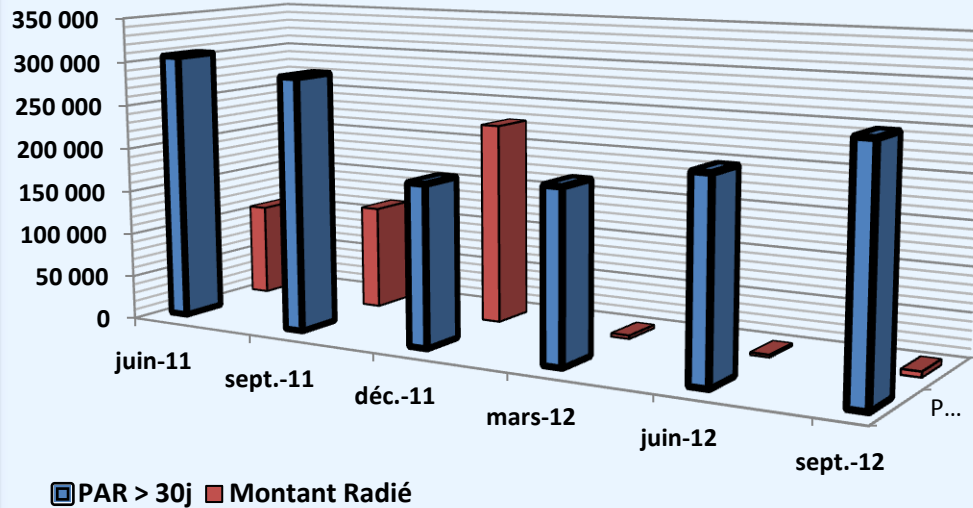

Indicateurs	Sept-11	déc.-11	Juin.-12	Sept-12
% Taux PAR30	6,18	3,98	4,79	5,78
% Taux PAR90	4,67	3,27	4,08	4,94
% Taux PAR180	2,90	1,94	2,94	3,76

Evolution et répartition des effectifs du secteur

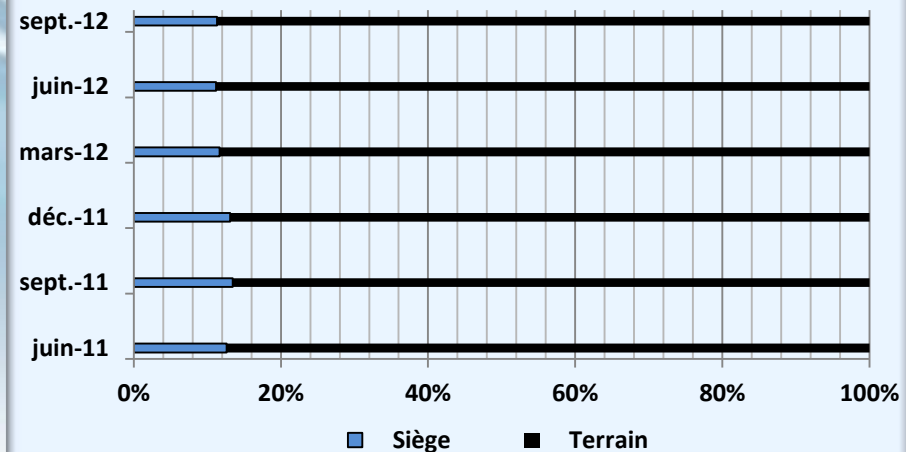
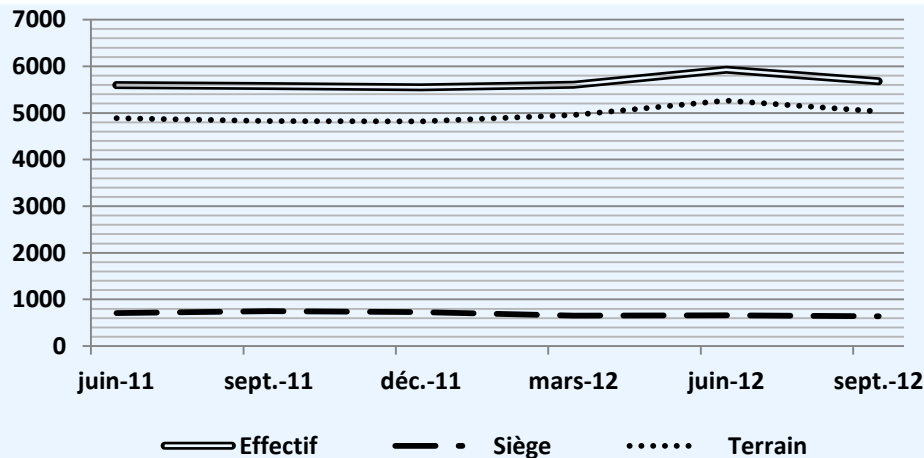

Tendance du secteur de la micro finance au Maroc