

مركز محمد السادس لدعم القروض الصغرى التضامنية

Centre Mohammed VI de Soutien à la Microfinance Solidaire

Tendance du Secteur de la Microfinance



Fin Juin 2012

www.cm6-microfinance.ma

▪ Synthèse des principales tendances constatées à fin Juin 2012

Encours global :

L'encours global à fin Juin 2012 enregistre une augmentation d'environ (11 %) par rapport à la même période de l'année précédente et une augmentation de (13.49%) comparé à fin Décembre 2011.

Portefeuille clients :

À fin Juin 2012, le nombre des clients actifs enregistre une légère augmentation d'environ (0.13%) par rapport à la même période en 2011 et une diminution de (-0.42%) comparé à fin Décembre 2011.

Evolution du P.A.R (Portefeuille à risque) :

Le secteur à fin Juin 2012 affiche un PAR^{> 30 j} d'environ 4,79% au lieu de 6.45% la même période de l'année précédente et 3.98 à fin Décembre 2011.

Effectifs du secteur :

L'effectif global du secteur affiche une augmentation de plus de 6 % en 2012 par rapport à fin Décembre 2011 et une augmentation estimé à +(5%) comparé à fin Juin 2011.

Evolution des indicateurs d'activité

| Indicateurs | Mars-11 | Juin-11 | Sept-11 | Déc.-11 | Mars-12 | juin-12 |
|-----------------------------|---------------|---------------|---------------|---------------|---------------|---------------|
| Effectif | 5634 | 5596 | 5577 | 5548 | 5608 | 5927 |
| Siège | 704 | 706 | 749 | 726 | 654 | 662 |
| Terrain | 4930 | 4890 | 4828 | 4816 | 4954 | 5265 |
| Clients actifs | 795,246 | 793,245 | 795,860 | 797,700 | 793,633 | 794,297 |
| Encours | 4 704 655,267 | 4 715 893,022 | 4 668 544,681 | 4 577 880,185 | 4 552 866,542 | 4 600 152,212 |
| PAR > 30j | 344 238,581 | 304 278,010 | 288 574,095 | 182 065,651 | 192 828,330 | 220 139,177 |
| PAR > 90j | 246 906,920 | 193 898,079 | 218 129,395 | 149 661,720 | 157 374,269 | 187 713,042 |
| PAR > 180j | 176 595,880 | 128 154,641 | 135 253,997 | 88 678,282 | 109 713,077 | 135 192,399 |
| Total Bilan | 5 535 231,514 | 5 459 208,435 | 5 397 862,372 | 5 257 078,114 | 5 075 002,474 | 5 291 647,720 |
| Dettes à court terme | 462 652,614 | 463 821,942 | 428 693,978 | 552 559,175 | 500 570,315 | 513 656,789 |
| Dettes MLT | 3 506 331,630 | 3 469 492,675 | 3 190 664,192 | 3 288 047,830 | 2 196 021,827 | 2 941 933,668 |
| Montant Radié | 52 728,181 | 105 245,230 | 118 215,230 | 228 679,342 | 3 761,237 | 2 821,05 |

Encours de la dette et Productivité

| | Mars-11 | Juin-11 | Sept-11 | Déc.-11 | Mars-12 | juin-12 |
|----------------------------|------------|------------|------------|------------|------------|------------|
| Clients par employé | 141 | 142 | 143 | 144 | 142 | 138 |
| Encours par employé | 835 047,08 | 842 725,70 | 837 106,81 | 825 140,62 | 811 852,09 | 801 280,65 |
| Clients par Agent | 161 | 162 | 165 | 166 | 160 | 151 |
| Encours par Agent | 954 291,13 | 964 395,30 | 966 972,80 | 950 556,52 | 919 028,37 | 873 723,12 |
| Encours par Client | 5 915,97 | 5 945,06 | 5 866,04 | 5 738,85 | 5 736,74 | 5 791,48 |

Evolution du Nombre de Clients Actifs

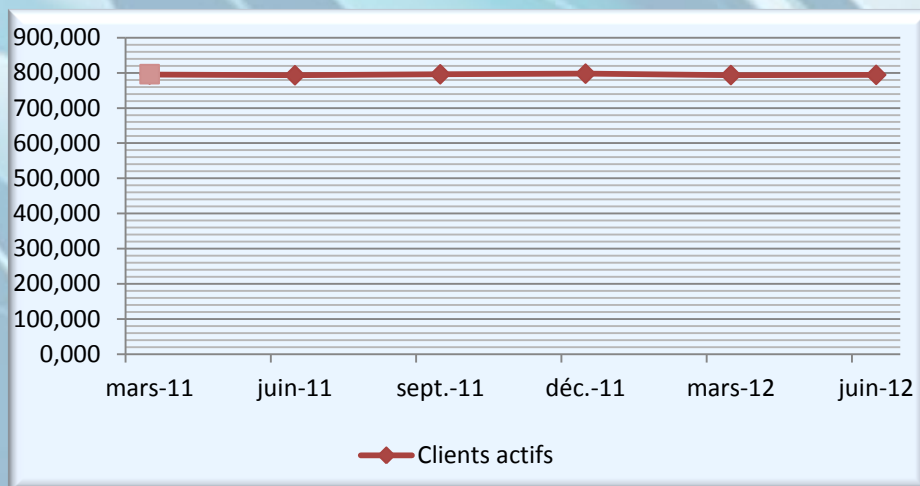

Evolution des encours & du total Bilan (En milliers MAD)

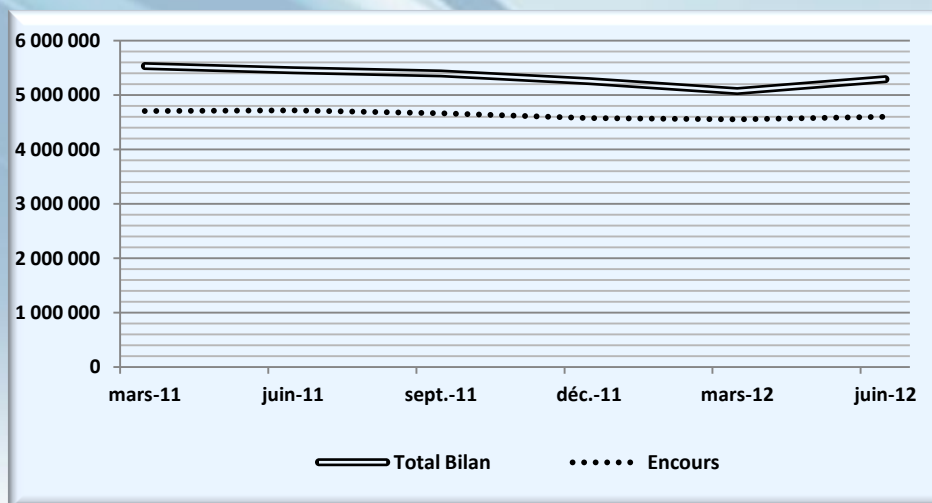

Portefeuille à Risque (PAR) & Radiations (En milliers MAD)

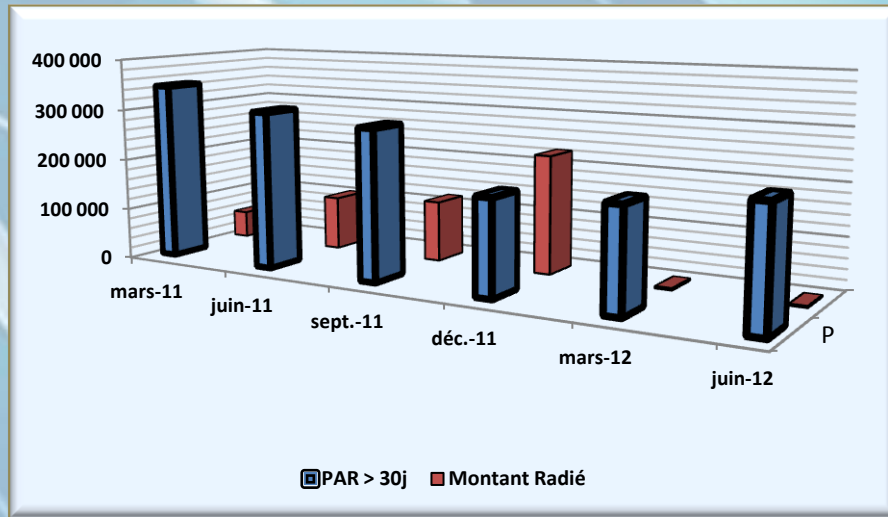

| Indicateurs | Juin-11 | déc.-11 | Mars.-12 | Juin-12 |
|-----------------|---------|---------|----------|---------|
| % Taux PAR>30j | 6,45 | 3,98 | 4,24 | 4,79 |
| % Taux PAR>90j | 4,11 | 3,27 | 3,46 | 4,08 |
| % Taux PAR>180j | 2,72 | 1,94 | 2,41 | 2,94 |

Evolution et répartition des effectifs du secteur

